1. **Подключение к ZTE**

1.1 Подключаем кабель питания к роутеру.

1.2 Подключаем сетевой кабель между портами LAN (Po) роутера и сетевой карты компьютера.

1.3 В свойствах «Подключение по локальной сети» пункта «Протокол Интернета (TCP/IP)» выбираем «Получить IP-адрес автоматически»

1.4 Открываем в браузере ip-адрес 192.168.1.1

1.5 Вводим логин **admin** пароль **admin**

2. **Настройка телефонии**

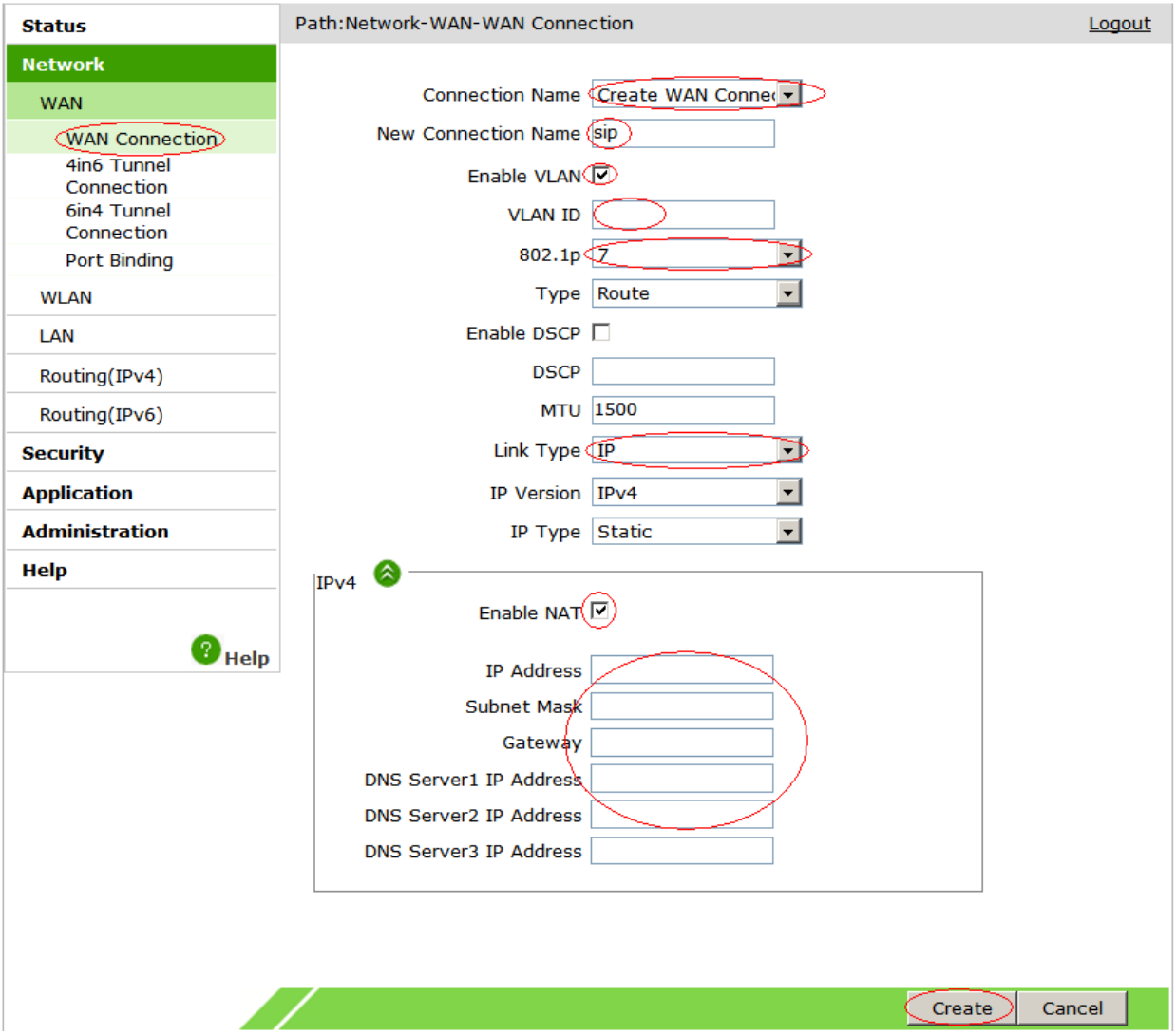

2.1 Слева выбираем **Network**

2.2 В поле **New Connection Name** пишем **sip**

2.3 Ставим галочку в пункте **Enable VLAN**

2.4 В поле **VLAN ID** пишем номер выданного вилана (3-х значный)

2.5 В поле **802.1p** выбираем **7**

2.6 В поле **Link Type** выбираем **IP**

2.7 В поле **IP Address** пишем выданный **IP-адрес**

2.8 В поле **Subnet Mask** пишем выданную **маску**

2.9 В поле **Gateway** пишем выданный **шлюз**

2.10 В поле **DNS Server1 IP Address** пишем **91.143.63.6**

2.11 В поле **DNS Server2 IP Address** пишем **91.143.48.42**

2.12 Нажимаем внизу кнопку **Create**

3. Слева выбираем вкладку **Application**

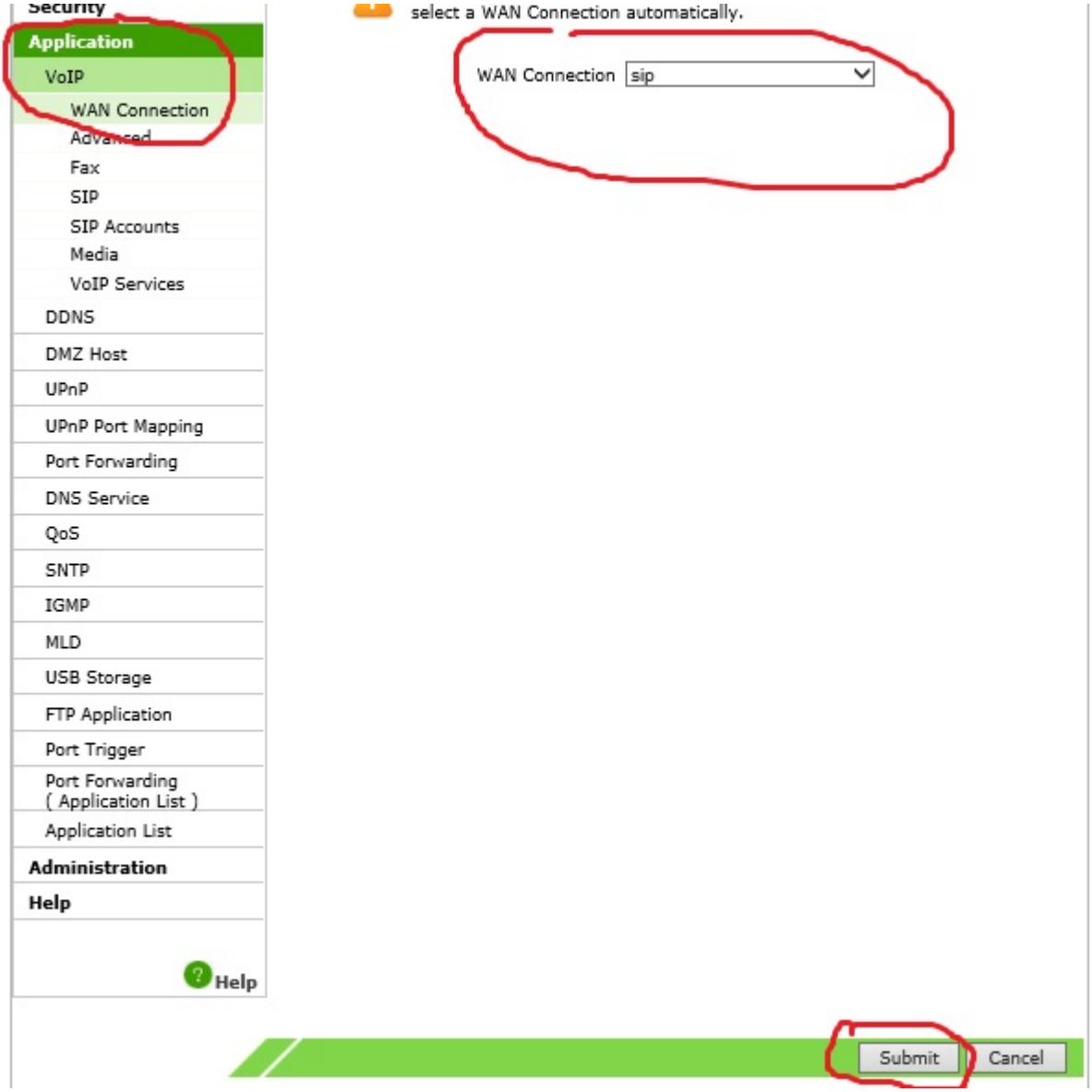

3.1 В поле **WAN Connection** выбираем **sip**

3.2 Нажимаем кнопку **Submit**

3.3 Слева во вкладке выбираем **Fax**

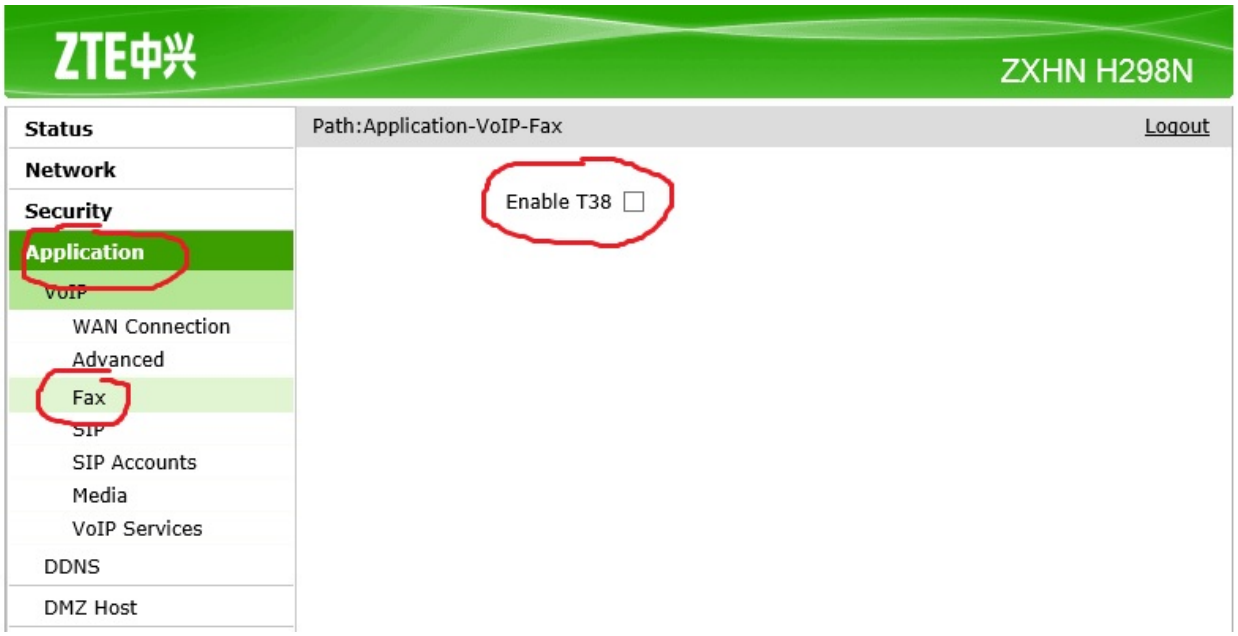

3.4 Убираем галочку в пункте **Enable T38**

3.5 Слева во вкладке выбираем **SIP**

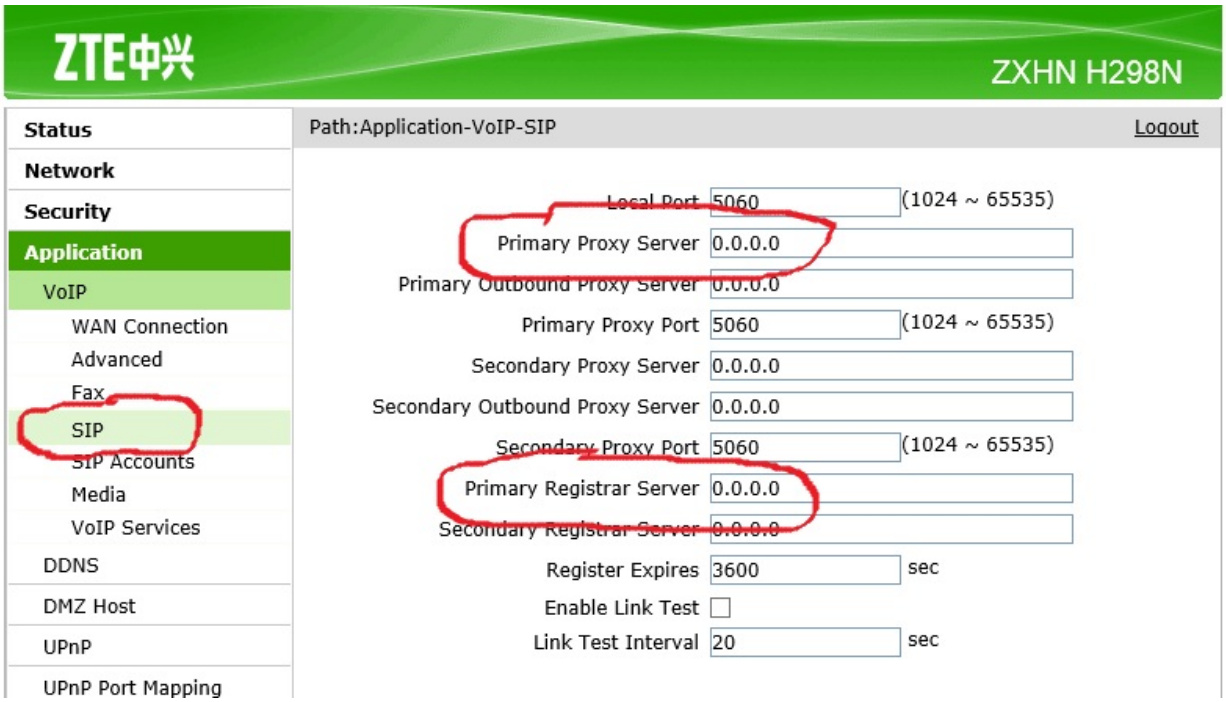

3.6 В поле **Primary Proxy Server** пишем **10.246.32.3**

3.7 В поле **Primary Registrar Server** пишем **10.246.32.3**

3.8 Слева во вкладке выбираем **SIP Accounts**

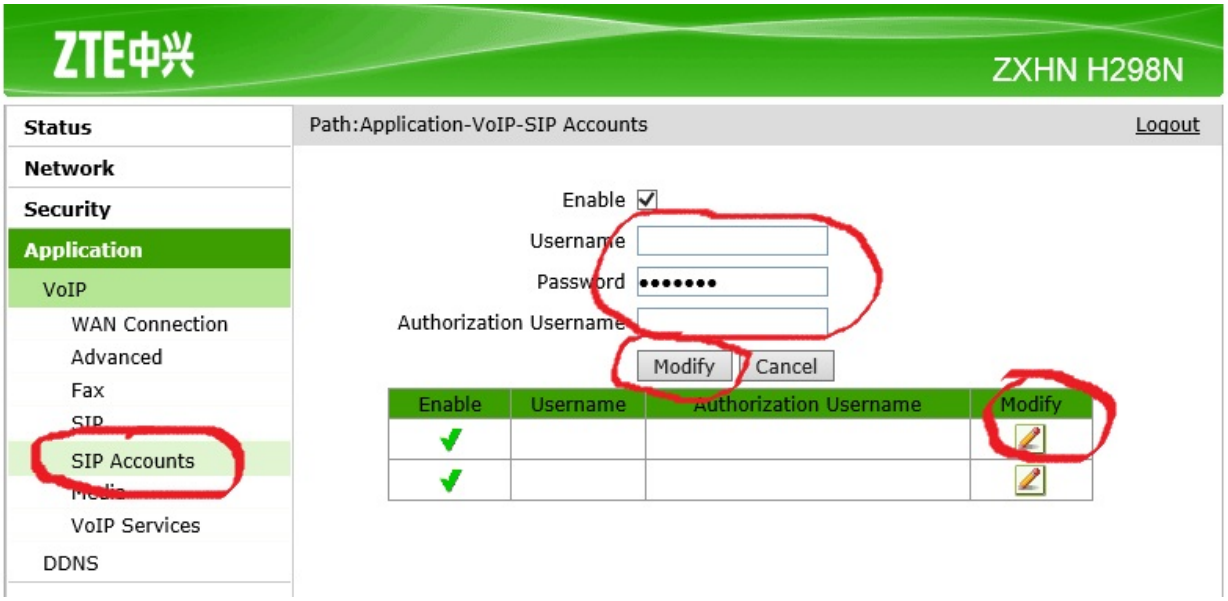

3.9 В таблице нажимаем на кнопку с карандашом

3.10 В Username прописываем **номер** телефона

В Password **пароль** от выданного номера

В Authorization Username прописываем **номер** от выданного номера

3.11 Нажать кнопку **Modify**

4. В поле Security выбираем Service Control

4.1 Ставим галочку Enable

4.2 Ingress=>WAN

4.3 Mode=>Permit

4.4 Ставим галочки Servis List => HTTP,FTP,TELNET

4.5 Нажимаем Add

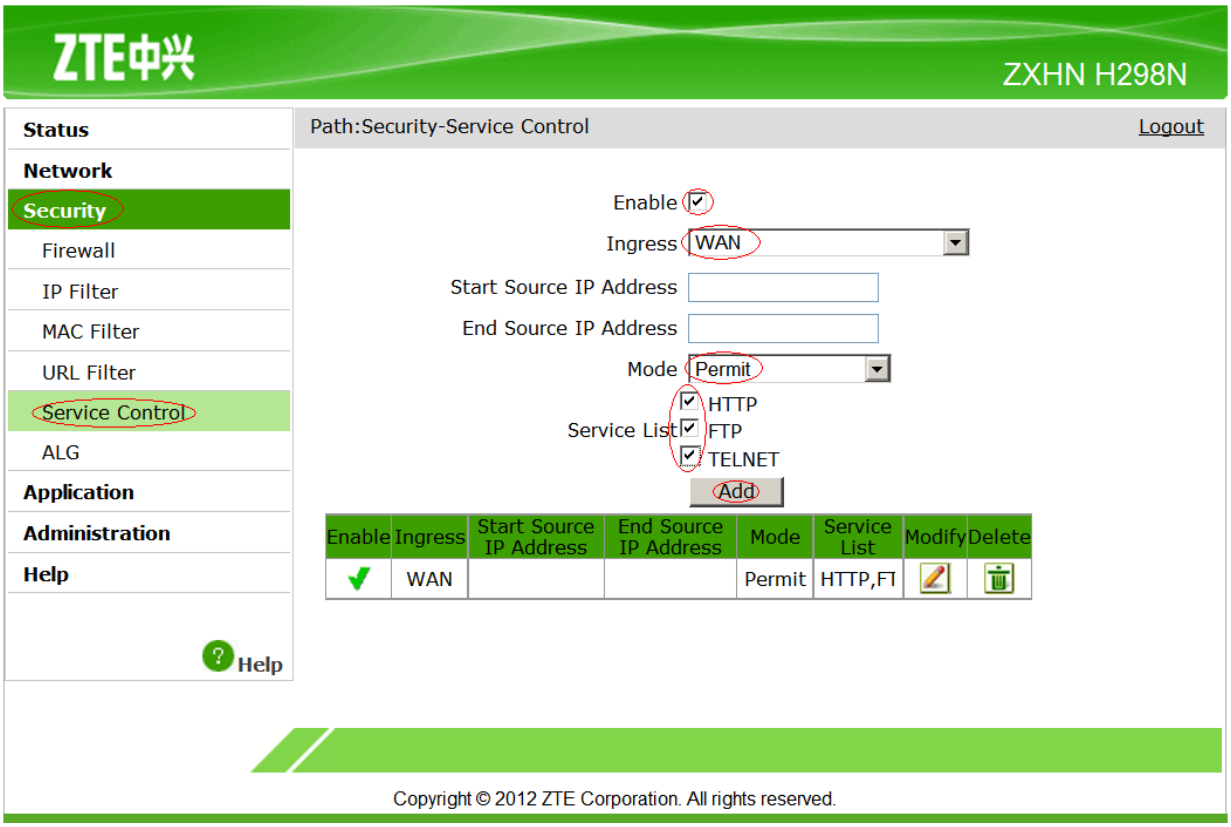

5. Слева выбираем вкладку **Administration**

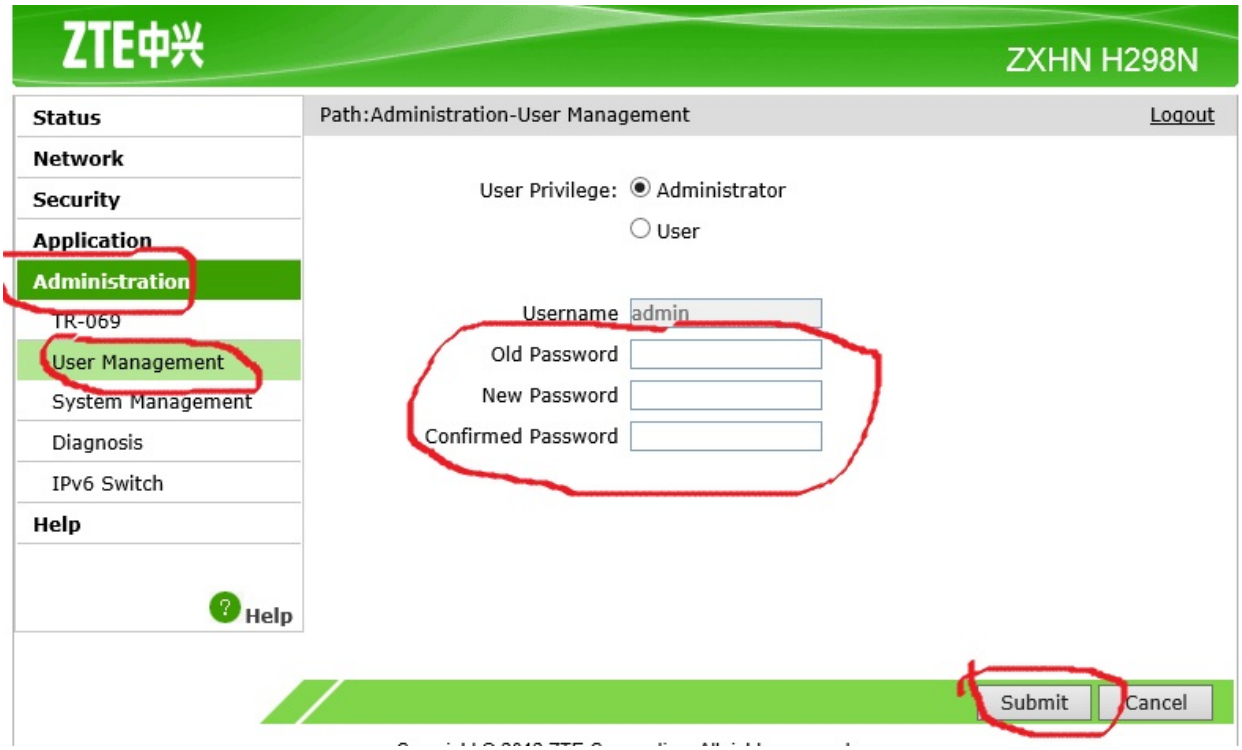

5.1 Слева выбираем **User management**

5.2 В поле **Old Password** пишем **admin**

5.3 В поле **New Password** пишем **juehtw**

5.4 В поле **Confirmed Password** пишем **juehtw**

5.5 Нажимаем кнопку **Submit**